

**Městský úřad v Říčanech - odbor územního plánování a regionálního rozvoje  
Masarykovo nám. 83  
251 01 Říčany**

Č.j.: 3703/28613/2007  
Vyřizuje: Alice Potměšilová  
Telefon: 323 618 174  
E-mail: alice.potmesilova@ricany.cz

V Říčanech dne: 19.4.07

## **VEŘEJNÁ VYHLÁŠKA**

**Oznámení  
o návrhu opatření obecné povahy, kterým se vymezuje zastavěné území  
obce Klokočná  
a  
výzva  
k uplatnění připomínek a námitek**

Městský úřad v Říčanech, odbor územního plánování a regionálního rozvoje, jako příslušný úřad územního plánování, navrhl na základě žádosti obce Klokočná vymezení zastavěného území obce Klokočná. Tento návrh byl projednán s dotčenými orgány dle § 59 odst.3 zákona č. 183/2001 Sb. (stavební zákon). Na základě projednání byl návrh vymezení zastavěného území upraven a tímto **se zahajuje řízení o jeho vydání.**

**Návrh vymezení zastavěného území obce je zakreslen v katastrální mapě, která je přílohou této vyhlášky.**

**Návrh vymezení zastavěného území je vystaven od 25.4.2007 do 25.5.2007 a zveřejněn na úřední desce obecního úřadu Klokočná.**

V téže době je vystaven i na odboru územního plánování a regionálního rozvoje MěÚ Říčany: Pondělí a středa 8.00 -16.30, úterý a čtvrtek 7.30- 14.30, pátek 7.30 – 13.00 hodin.

Dotčené osoby, tj. vlastníci pozemků uvedených v § 58 odst.2 stavebního zákona ( viz. příloha) a vlastníci sousedících pozemků mohou podat námítky do 30 dnů ode dne zveřejnění tj. **25.5.2007**. Ostatní mohou v téže době uplatnit připomínky. Námítky a připomínky je možné uplatnit písemnou formou na Městský úřad v Říčanech, odbor územního plánování a regionálního rozvoje, Masarykovo nám. 83, 251 01 Říčany.

Městský úřad v Říčanech  
odbor územního plánování  
a regionálního rozvoje  
Masarykovo nám. 83  
251 01 ŘÍČANY

Ing. Cestmíra Šťastná  
vedoucí odboru územního plánování  
a regionálního rozvoje

Vyvěšeno.....

Sejmuto.....

kočná

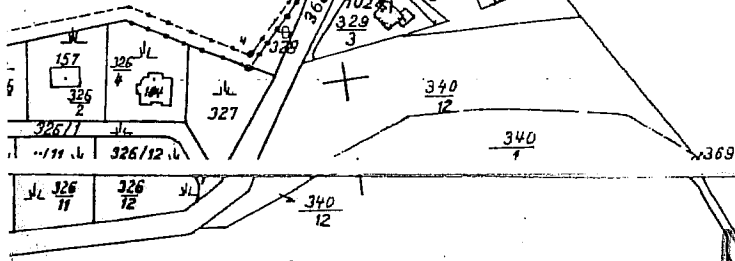

U Hole

DETAIL

343  
1

U Struhařova

301

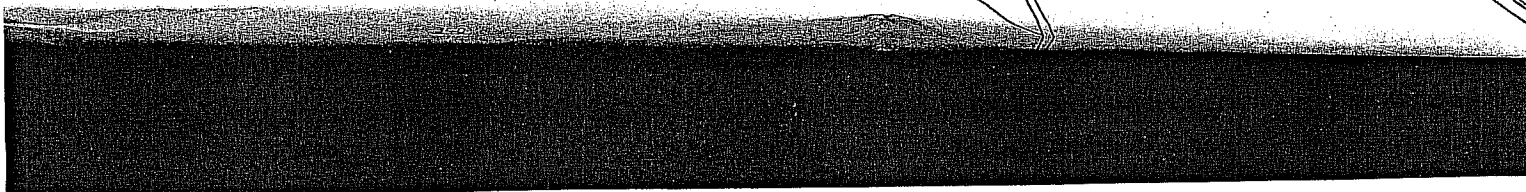

### Výkaz údajů o (BPEJ) k parcelám nového stavu

Parcelní číslo podle		Kód BPEJ	Výměra		BPEJ na dílu parcely
katastru nemovitostí	zjednodušené evidence		ha	m <sup>2</sup>	
	68	52614		90 04	

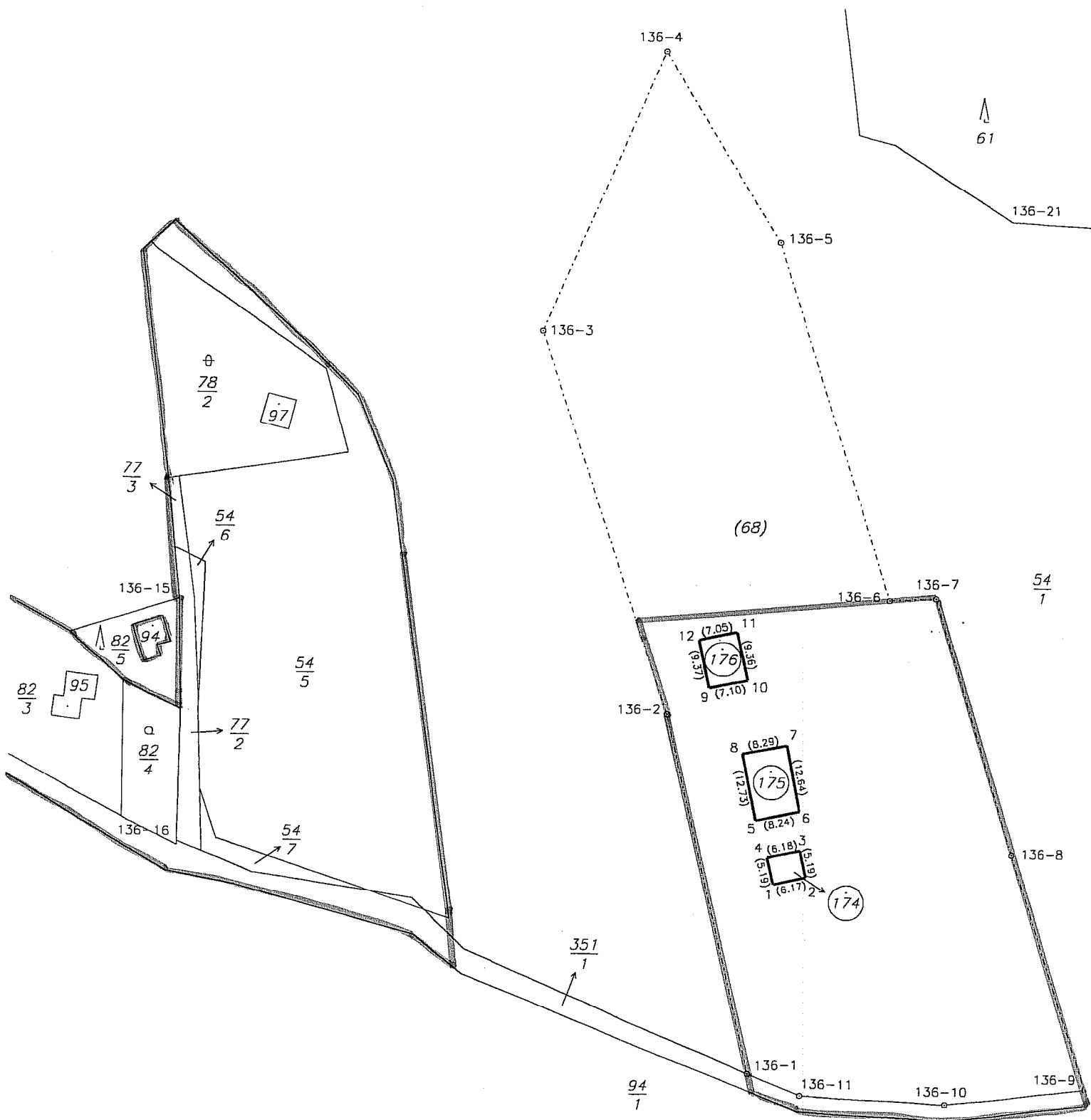

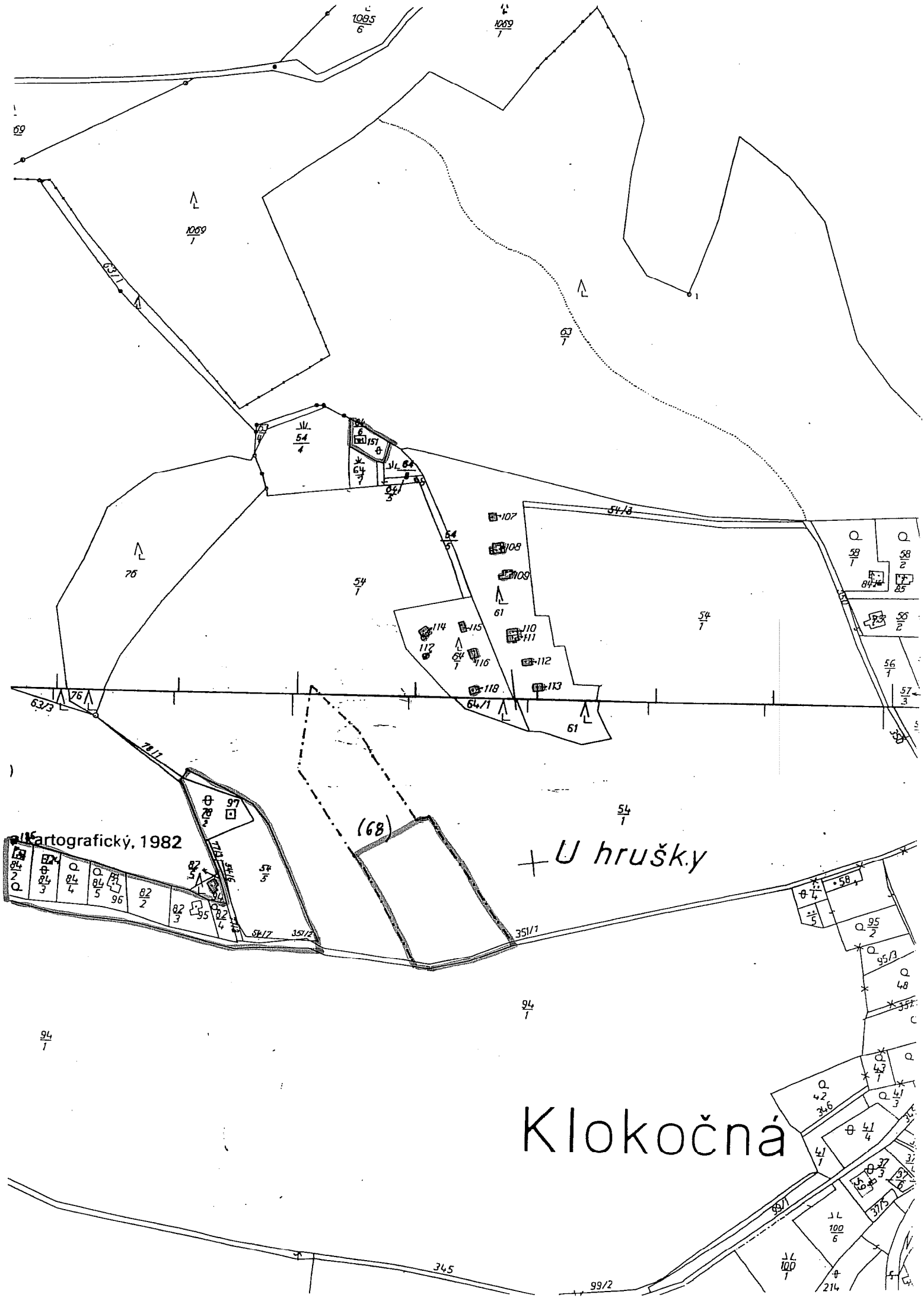

Aerotografický, 1982

U hrušky

Klokočná

84/2	84/3	84/4	84/5	96	82/2	82/3	82/4	82/5	82/6
------	------	------	------	----	------	------	------	------	------

345

99/2

100

100/6

214

375

41

42

43

44

45

46

47

48

49

50

51

52

53

54

55

56

57

58

59

60

61

62

63

64

65

66

67

68

69

70

71

72

100

100/6

214

375

41

42

43

44

45

46

47

48

49

50

51

52

53

54

55

56

57

58

59

60

61

62

63

64

65

66

67

68

69

70

71

72

NIKUCIJA

Klokočná

U Hole

U Struhařov

Na stráni

Na stránich

Na opci

U hrušky

Klokočná

U hřbitova

U diskovny

